

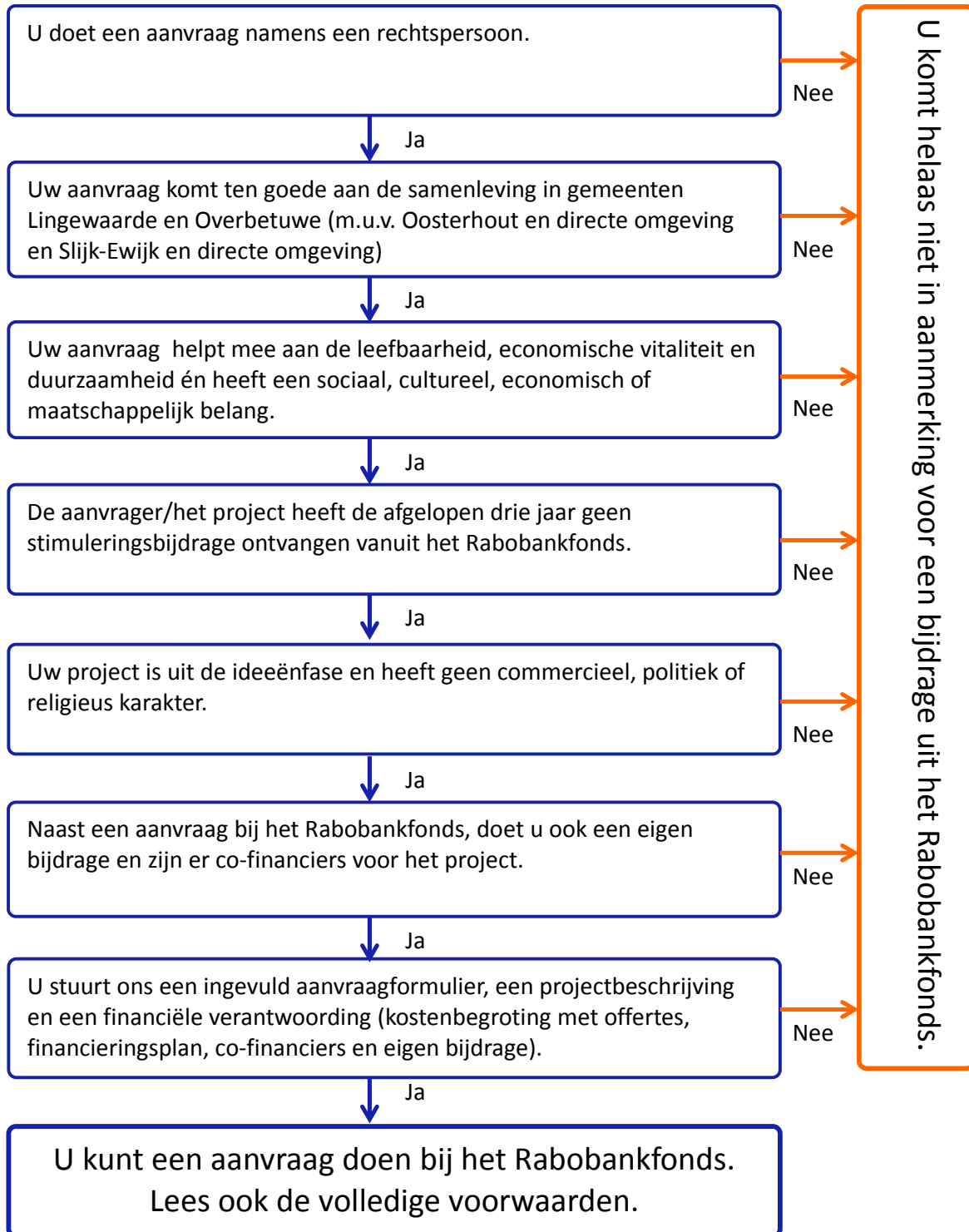

Rabobank

## Komt u in aanmerking voor het Rabobankfonds?

### Schematisch overzicht





**Rabobank**

# Aanvraagformulier Rabobankfonds

**Rabobank  
Oost Betuwe**

De PDF viewer (plug-in) van Chrome geeft dit formulier niet goed weer. Sla het formulier op en open deze in Acrobat of gebruik een andere browser.

Datum

Ik wil een aanvraag indienen voor de kern:

- Bemmel/Haalderen
- Driel
- Elst
- Gendt/Doornenburg
- Herveld/Andelst
- Heteren
- Huissen/Angereren
- Randwijk
- Zetten
- Anders, nl

## Gegevens aanvrager

Volledige naam organisatie

(rechtspersoon zoals bekend bij kamer van koophandel)

Vestigingsadres

Postcode

Woonplaats

Indien anders, correspondentieadres

Postcode

Woonplaats



## Rabobank

Naam contactpersoon	dhr	mevr	<input type="text"/>
Emailadres	<input type="text"/>		
Telefoonnummer	<input type="text"/>		
Mobiel	<input type="text"/>		

Bankiert de vereniging/stichting bij Rabobank Oost betuwe? ja    nee

Zo ja, onder welk IBAN-nummer?

Is rechtspersoon te kenmerken als ANBI (zie toelichting op pagina 3) ja    nee

Zo ja, dan graag de beschikking meesturen.

Ik heb kennisgenomen van [de voorwaarden](#) waaraan een aanvraag moet voldoen ja    nee

### Doelstelling

Welke doelstelling heeft uw vereniging of stichting?

### Gegevens project

Is het een uitgebreid project, kies dan een deelproject uit\*). Geef een korte omschrijving per vraag.

Wat is de naam van het project?

Wat is het doel van het project?

Voor wie is het project/wat is de doelgroep?

Wat is de grootte van de doelgroep?

Wat is de globale tijdsplanning van het project?



## Rabobank Financiën

Wat is de totale investering?\*

Wat is de hoogte van het bedrag dat u zelf inbrengt?\*

Wat is de hoogte van het bedrag dat u aan andere fondsen vraagt?\*

Welke fondsen/donateurs hebben al toegezegd?\*

Voor welke soort ondersteuning dient u een verzoek in?\*

Vul hier een bedrag of ander soort ondersteuning in.

\*Bestaat uw project uit meerdere, kleinere projecten? Kies dan één deelproject uit. Wanneer u bijvoorbeeld een verbouwing van een pand als project aandraagt, kies dan voor het onderdeel meubilair, witgoed etc. als deelproject. Op het aanvraagformulier vult u alleen de gegevens van het deelproject in. De begroting maakt u tevens alleen voor het deelproject op.

### Toe te voegen stukken

- Een beknopte beschrijving van het project (maximaal 2 A4), voor wie het is bestemd en wat u ermee wilt bereiken.
- Een begroting of uiteenzetting van de financiën (lasten en baten) van het project. (Wanneer u een deelproject kiest, alleen bedragen voor dit deelproject opnemen)
- Financieel overzicht van de vereniging/stichting (indien van toepassing).
- Offertes die het aangevraagde bedrag ondersteunen.

\*\*De bedragen specificceert u in deze begroting of uiteenzetting.

Nadat wij uw volledig ingevulde aanvraagformulier met genoemde bijlagen hebben ontvangen, krijgt u een bevestiging hiervan. Mocht u deze niet hebben ontvangen, neemt u dan contact met ons op via telefoonnummer (0481) 36 04 30.

Niet volledige aanvragen kunnen niet in behandeling worden genomen. U ontvangt hiervan bericht.



**Rabobank**

Stuur het volledig ingevulde formulier tenminste een maand voor de vergadering van de Commissie Rabobank-fonds naar [communicatie.oostbetuwe@rabobank.nl](mailto:communicatie.oostbetuwe@rabobank.nl) of per post naar:

Rabobank Oost Betuwe  
afdeling Marketing, Communicatie & Coöperatie  
Postbus 185  
6660 AD ELST

Hartelijk dank voor uw aanvraag.



**Rabobank**

## **Toelichting bij aanvraagformulier Rabobankfonds - ANBI**

### **Wat is een ANBI?**

Een ANBI is een algemeen nut beogende instelling. Een instelling kan alleen een ANBI zijn, als ze zich voor minstens 90% inzet voor het algemeen nut en als zodanig door de Belastingdienst is aangewezen.

U vindt meer informatie over ANBI op [www.belastingdienst.nl/zakelijk/bijzondere\\_regelingen](http://www.belastingdienst.nl/zakelijk/bijzondere_regelingen).

Wordt uw organisatie (nog) niet aangemerkt als ANBI, overleg dan met uw accountant of een beschikking hiervoor kan worden aangevraagd.

### **Nieuwe belastingregels Algemeen Nut Beogende Instellingen**

Op 1 januari 2008 zijn voor algemeen nut beogende instellingen (ANBI) de belastingregels veranderd op het gebied van:

- schenking
- successie
- aftrek van giften (inkomsten- en vennootschapsbelasting)

Alleen de instellingen die de Belastingdienst heeft aangewezen als een ANBI kunnen gebruik maken van de fiscale voordelen. Om als een ANBI te worden aangewezen, moet u een beschikking aanvragen bij de Belastingdienst, ook als u eerder al gerangschikt bent bij de Belastingdienst.

In het ANBI-besluit (en een daarbij behorende toelichting) staat beschreven aan welke eisen een ANBI vanaf 1 januari 2008 moet voldoen. Dit is het besluit van 1 februari 2007, nr. DB 2007-31M.

U vindt nadere informatie over ANBI op [www.belastingdienst.nl/zakelijk/bijzondere\\_regelingen](http://www.belastingdienst.nl/zakelijk/bijzondere_regelingen).

Wordt uw organisatie (nog) niet aangemerkt als ANBI, overleg dan met uw accountant of een beschikking hiervoor kan worden aangevraagd.